

3M™ ESPE™ MDI

Mini-Dental-Implantate



Expertise™

3. MDI Anwendersymposium
23. November 2013, München

**Mini-Implantate im Zeichen
des demografischen Wandels**

3M ESPE

Mini-Implantate im Zeichen des demografischen Wandels



Die Forderung nach angepassten Therapiekonzepten für die wachsende Patientengruppe der Senioren ist allgegenwärtig. Dies betrifft nicht zuletzt auch die zahnärztliche Implantologie.

Mit Mini-Implantaten steht dem Behandler heute ein zusätzliches Therapiekonzept zur Verfügung, das konsequent auf die besonderen Ansprüche älterer Patienten ausgelegt ist und somit die konventionelle Implantologie in sinnvoller Weise ergänzt.

Das 3. MDI Anwendersymposium hat das Ziel eines intensiven Erfahrungsaustauschs zwischen den Fachgebieten Geriatrie, Chirurgie und Prothetik und stellt dabei den älteren Patienten mit seinen spezifischen Bedürfnissen in den Mittelpunkt der Diskussion.

Der Kongress ist in zwei wesentliche Bestandteile gegliedert. Zum einen geht es um die Fragestellung, vor welche Herausforderungen der demografische Wandel die Zahnarztpraxis heutzutage stellt und inwieweit Mini-Implantate eine mögliche Antwort darauf darstellen können. Hierzu erläutern Wissenschaftler unterschiedlicher Universitäten und Fachgebiete mögliche Herangehensweisen und Lösungen.

Zum anderen werden ganz konkrete klinische Fragestellungen in Bezug auf die Anwendung von MDI diskutiert. Für einen bestmöglichen Erfahrungsaustausch schließt sich an diese Kurzvorträge eine „Poster-Session“ an, bei welcher im Einzelgespräch oder in kleinen Gruppen mit den Experten diskutiert werden kann.

Das Programm bietet somit für Behandler *mit*, aber auch *ohne* eigene MDI-Erfahrung gleichermaßen beste Voraussetzungen für wertvolle und praxisrelevante Erkenntnisse.

Wir freuen uns auf Ihren Besuch!



Das Symposium bietet Gelegenheit zum intensiven Erfahrungsaustausch.

Referenten



Prof. Dr. Reiner Biffar
Greifswald



Dr. Jochen Hilgert
Drensteinfurt



Prof. Jocelyne Feine
Montreal



Dr. Zoltan Keilinger
Schwäbisch-Gmünd



Dr. Jos Z. Gal
Ubstadt-Weiher



Dr. Wolfgang Tamminga
Beckum



Thilo Hauck
Darmstadt



Dr. Winfried Walzer
Berlin



**Priv.-Doz. Dr.
Friedhelm Heinemann**
Morsbach



Dr. Andreas Worni
Bern

Fortbildungspunkte

Die Veranstaltung findet statt nach den Leitsätzen der BZÄK /DGZMK /KZBV zur zahnärztlichen Fortbildung. Nach der Punktebewertung von BZÄK und DGZMK ist sie mit 8 Punkten bewertet.

Programm



9.00 – 9.15 Uhr

Dr. Karsten Schwarz

Begrüßung

9.15 – 10.00 Uhr

Prof. Dr. Reiner Biffar

Herausforderungen des demografischen Wandels für die Zahnarztpraxis

10.00 – 10.45 Uhr

Prof. Jocelyne Feine

Implant Treatment from an Edentulous Patient's Perspective

10.45 – 11.15 Uhr

Pause

11.15 – 12.00 Uhr

Dr. Andreas Worni

Mini-Implantate als voraussagbare Therapieoption –
Ergebnisse einer prospektiven Studie

12.00 – 12.45 Uhr

Priv.-Doz. Dr. Friedhelm Heinemann

Mit System ans Ziel: Mini-Implantate zur Stabilisierung von Teilprothesen

12.45 – 14.00 Uhr

Pause

14.00 – 15.45 Uhr

**Kurzvorträge à 20 Minuten mit anschließender
Posterpräsentation**

Dr. Jochen Hilgert

Langzeiterfahrungen mit MDI –
Erkenntnisse aus 12 Jahren klinischer Anwendung

Dr. Winfried Walzer

Was ist ein MDI-Patient?

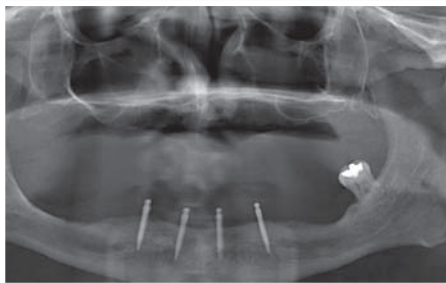

Die Posterpräsentationen im Anschluss an die Podiumsvorträge bieten Gelegenheit zum intensiven Erfahrungsaustausch anhand klinischer Fallbeispiele.

Dr. Zoltan Keilinger

Flap versus flapless –

Entscheidungskriterien für die transgingivale Implantation

Dr. Jos Z. Gal

Guided surgery bei Mini-Implantaten –

Ein Widerspruch in sich?

Dr. Wolfgang Tamminga

Vermeidung von Prothesenbrüchen –

Risikofaktoren und Präventionsmaßnahmen

15.45 – 16.45 Uhr

Pause

„Meet the Expert“ – interaktive Pause mit Besuch der Posterausstellung

16.45 – 17.30 Uhr

Thilo Hauck

Funktionierendes Patienten-Marketing am Beispiel von Mini-Implantaten

17.30 Uhr

Verabschiedung und Kongressende

Teilnehmerinformationen

Teilnahmegebühr: Symposium: 299,- Euro zzgl. 19% MwSt.



Veranstaltungshotel:

Sofitel München · Bayerstraße 12 · 80335 München

Weitere Information finden Sie unter

www.sofitel.com/Munchen

Das Hotel befindet sich in unmittelbarer Nähe zum Hauptbahnhof München. Die Entfernung zum Flughafen München beträgt ca. 45 Minuten mit dem Auto.

Übernachtungen können direkt im Veranstaltungshotel gebucht werden (**Telefon: 089 599 48-3000** oder **E-Mail: H5413-RE@sofitel.com**). Bis zum 21. Oktober kann eine begrenzte Anzahl an Zimmern aus einem Kontingent unter dem Stichwort „MDI Symposium“ abgerufen werden. Spätere Zimmeranfragen werden je nach Verfügbarkeit vom Hotel bedient.

Anmeldefax: 07 21 - 509 663 135

Ich melde mich hiermit verbindlich für das 3M ESPE MDI Anwendersymposium am 23.11.2013 in München an.

Bitte ankreuzen.

Einzelpraxis

Praxisgemeinschaft

Gemeinschaftspraxis

Praxis mit Praxislabor

Name der Praxis

Titel/Vorname/Name

Straße

Postleitzahl/Ort

Telefon

Fax

E-Mail Adresse

Durch Angabe meiner E-Mail Adresse erteile ich bis auf Widerruf mein Einverständnis für die Zusendung von Informationen und Werbematerial per E-Mail.

Unterschrift (erforderlich)

Teilnahmebedingungen:

Die Teilnahme ist nur möglich, wenn die Teilnahmegebühr bezahlt ist. Bei Nichtteilnahme besteht kein Anspruch auf Erstattung der Teilnahmegebühren. Sagt der Veranstalter eine Veranstaltung ab, werden entrichtete Gebühren in voller Höhe erstattet. Weitergehende Ansprüche sind ausgeschlossen.

3M ESPE

3M Deutschland GmbH
Standort Seefeld
3M ESPE · ESPE Platz
82229 Seefeld
FreeCall: 0800 - 2753773
Freefax: 0800 - 3293773
info3mespe@mmm.com
www.3MESPE.de/Implantologie

3M (Schweiz) AG
3M ESPE Dental Products
Eggstr. 93 · CH-8803 Rüschlikon
Telefon: (044) 7249331
Telefax: (044) 7249238
3mespech@mmm.com
www.3MESPE.ch

3M Österreich GmbH
Brunner Feldstraße 63
A-2380 Perchtoldsdorf
Telefon: (01) 86686434
Telefax: (01) 86686330
dental-at@mmm.com
www.3MESPE.at

3M, ESPE und Espertise sind
Marken von 3M Company oder
3M Deutschland GmbH.
© 2013, 3M. Alle Rechte vorbehalten.
01 (07.2013)